

REFERENCE D'OUVRAGE

RENOVATION APPARTEMENT DE HAUT-STANDING

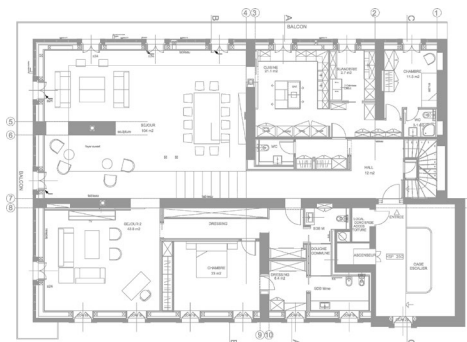

Plan du niveau inférieur

Objet :
Lieu :
Maître de l'ouvrage :
Personne de référence :

Année du mandat :
Année des travaux :
Prestations effectuées :
Coût de l'ouvrage :
Type de travaux :

Responsable du mandat :
Maître de l'œuvre :
Partenaires du mandat :

Rénovation d'appartement
Rue Charles-Bonnet, Genève
Particulier
Mme sabine Nader
Tél. 022 347 91 72
2009-2012
2009-2012
Phases SIA 3, 4, 5
Fr. 1'075'000.—
Rénovation d'appartement, dont
installations électriques à courant fort et
faible, tableaux électriques, installations de
sécurité, remplacement de la lustrerie,
domotique.
Gregory Amianti, tél. 022 787 22 44
DGPA Architecte / Sabine Nader Décoration
-

CONCEPT

Rénovation des installations électriques d'un appartement de Haut-standing composé de 2 niveaux (étage et combles).

PRESTATIONS REALISEES

- **Etude** : Relevé des installations existantes, élaboration du projet d'éclairage (plan de lustrerie, calculs d'éclairage, secours), tableaux électriques, lustrerie. Elaboration des schémas de principes. Coordination technique avec les autres corps de métiers. Bilans de puissances électriques, élaboration des devis estimatifs.

- **Appel d'offres** : Elaboration des appels d'offres des installations électriques et de la fourniture de lustrerie sur la base d'un cahier des charges complet et d'avant-métrés détaillés, précisant de façon claire et sans ambiguïté les prestations à exécuter. Analyse des offres constituée d'un rapport et d'un tableau comparatif complet.

- **Dossier d'exécution** : Elaboration des plans d'installations courant fort et faible, schémas de principe

- **Réalisation** : Suivi de l'exécution de l'entreprise, participation aux séances de chantier. Mise en service des installations, suivi des factures des entreprises, réception des travaux



CARACTERISTIQUES GENERALES

Volume SIA	1'600 m3
Surface brute de plancher	622 m2
Coût de l'ouvrage B	1'075'000.—
Coût au m2 SIA (CFC 23)	1'730.—
Nombre de niveaux	2